NÜRTINGEN HAT NOCH MEHR ZU BIETEN

Sonder-Ausstellung im Stadtmuseum
25. November 2017 bis 25. Februar 2018
„ÖTZI - der Mann aus dem Eis“ - Steinzeitabenteuer im Stadtmuseum
Stadtmuseum Nürtingen, Wörthstraße 1
geöffnet Sa/So/Feiertag 10 – 18 Uhr, Di – Fr 14 – 18 Uhr,
24., 25. und 31. Dezember geschlossen

Sammlung Domnick
www.domnick.de

Stiftung Ruoff
www.ruoff-stiftung.de

Kunstverein Nürtingen e. V.
www.kunstverein-nuertingen.de

Nürtinger Krimi-Tage, Februar – April 2018
Freuen Sie sich auf Theater, Lesungen, Konzerte, Krimidinner und Krimi-Spaziergang.
Veranstalter: Kulturamt der Stadt Nürtingen
Info unter www.nuertingen.de

„DIE GLASMENAGERIE“
Montag, 26. Februar 2018 um 20 Uhr
Stadthalle K3N, Großer Saal
Katharina Thalbach inszeniert das Theaterstück, das für Tennessee Williams den künstlerischen Durchbruch brachte.
Veranstalter: Kulturamt der Stadt Nürtingen
Info unter www.nuertingen.de

Stadtführungen
Entdecken Sie den Reiz und die Geschichte Nürtingens oder wandeln Sie auf den Spuren von Hölderlin und Mörike.
Öffentliche Stadtführungen: Oktober bis März: jeden 1. Sonntag im Monat, 11 Uhr, Treffpunkt Stadtmuseum, Wörthstr. 1 und jeden 3. Mittwoch im Monat, 19 Uhr, Treffpunkt Kreuzkirche, Am Schillerplatz. Stadtführungen oder Sonderführungen sind auf Anfrage buchbar: Telefon 07022 75-381

32. Weihnachtsmarkt rund um die Stadtkirche
8. bis 17. Dezember 2017
Adventsmarkt in der Altstadt mit Besuch der schwedischen Lichterkönigin Lucia, 16. und 17. Dezember 2017

Blick vom Turm der Stadtkirche
8. bis 10. und 15. bis 17. Dezember 2017, 17 – 19 Uhr
1. Januar 2018, 14 – 17 Uhr, 20 Jahre „Nürtinger Rundblick“.
Regelmäßig jeden 2. Sonntag im Monat,
Öffnungszeiten unter www.nuertingen.de

PREISE

nur Eintritt

Erwachsene	6,00 Euro
Kinder, SchülerInnen, Studierende	3,00 Euro
(bei Gruppen 2 Begleitpersonen frei)	
Dauerkarte Erwachsene	15,00 Euro
Dauerkarte Kinder, SchülerInnen, Studierende	8,00 Euro

FÜHRUNGEN

inkl. Eintritt (ohne Anmeldung)

Erwachsene	10,00 Euro
Kinder, SchülerInnen, Studierende	5,00 Euro
Kurzführung (dienstags)	8,00 Euro

FÜHRUNGEN OHNE ANMELDUNG

samstags:	15 und 16 Uhr für Erwachsene
sonntags:	14 Uhr Familienführung,
	15 und 16 Uhr für Erwachsene
dienstags:	12.30 Uhr, Kurzführung (30 Minuten)
	16 Uhr für Erwachsene
mittwochs:	16 Uhr für Erwachsene
donnerstags:	16 Uhr für Erwachsene
freitags:	16 Uhr für Erwachsene

Lange Ausstellungsabende:
Freitag, 9. und 23. Februar, 19 und 20 Uhr
Bei Bedarf werden zusätzliche Termine angeboten, bitte der Tagespresse und dem Internet entnehmen.

FÜHRUNGEN NACH VEREINBARUNG

während der Öffnungszeiten

Gruppen (max. 25 Personen)	70 Euro zzgl. Eintritt
Kindergärten und Schulen	40 Euro zzgl. Eintritt
Nürtinger Kindergärten und Schulen	10 Euro zzgl. Eintritt

ANMELDUNG

Telefon 07022 75-235
(Mo – Fr 8 – 12 Uhr, Mo, Di, Mi 14 – 16 Uhr, Do 14 – 18 Uhr)
E-Mail: ausstellungen@nuertingen.de

VERANSTALTER, INFORMATION

Stadt Nürtingen in Kooperation mit Galerie Die Treppe
Telefon 07022 75-235
Telefax 07022 75-588
www.nuertingen.de
www.facebook.de/nuertingen.de

© 9/2017, Änderungen vorbehalten

PARKMÖGLICHKEITEN UND WEITERE ORTE DER KUNST IN NÜRTINGEN (WECHSELAUSSTELLUNGEN)

1 Kunstverein, Galgenbergstraße 9
2 Galerie Forum Türk, Sigmaringer Straße 14
3 Kunst im Schauraum, Heiligkreuzstraße 4
4 Kreuzkirche, Schillerplatz
5 Rathaus, Marktstraße 7
6 Stadtmuseum, Wörthstraße 1
7 Haus Vier, Schlossberg 4
8 Galerie der Kreissparkasse, Kirchstraße 16
9 Freie Kunstakademie Nürtingen, Neckarstraße 13
10 Hochschule für Kunsttherapie, Sigmaringer Straße 15

www.nuertingen.de
www.facebook.de/nuertingen.de

Stadt Nürtingen · Die Treppe Galerie · Region Stuttgart

MIT FREUNDLICHER UNTERSTÜTZUNG

Heller · Festool · AWG Mode Center · Kallfass · Nürtinger Zeitung · Stadtwerke Nürtingen · Siedlungsbau Neckar Fils · Kreissparkasse Esslingen-Nürtingen · Pfitzer & Partner · Nagel · Bayer & Kastner

marc chagall
ernst fuchs

Auf den Spuren der Träume und des Glaubens

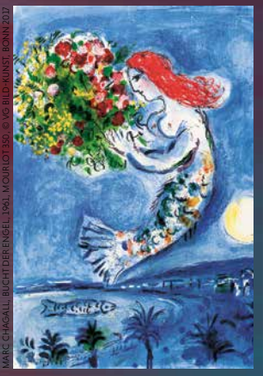

MARC CHAGALL, BLICK DER ENGEL, 1961, MOURLOT 350, © VG BILD-KUNST, BONN 2017

ERNST FUCHS, ROSENKÖNIG, © WERKSVERMITTLUNGS GMBH, AT

13. Januar bis 25. Februar 2018

Nürtingen, Kreuzkirche
Dienstag bis Sonntag
12 bis 18 Uhr
www.nuertingen.de

Stadt Nürtingen · Die Treppe Galerie

GRUSSWORT

Liebe Besucherinnen, liebe Besucher,

die Kunst ist es, Kunst für alle erlebbar zu machen. Vor allem auch bei den Doppelausstellungen mit Künstlern wie Janosch und Udo Lindenberg, James Rizzi und Leslie G. Hunt, Joan Miró und Salvador Dalí konnten wir dieses Ziel erreichen. Und erneut wollen wir Kunstliebhabern und denen, die es werden wollen, die malerische Sprache zweier Ausnahmekünstler vorstellen. Werke von Marc Chagall und Ernst Fuchs werden die Kreuzkirche zum Leuchten bringen. Jeder, der diesen Raum betritt, wird auf den „Spuren von Träumen und des Glaubens“ wandeln. Fuchs war ein Übersetzer zwischen Wirklichkeit und Vision. Er schaffte es immer wieder, die Eindrücke aus der Phantasie in die Realität zu bringen. Eine fantastische Reise in die eigene Traumwelt steht dem Betrachter hier bevor. Ein Übersetzer im anderen Sinne war Marc Chagall. Er schaffte es, mit seinen Werken ganze Geschichten zu erzählen. Er selbst soll einmal gesagt haben, dass es so viele Dinge im Reich der Kunst gibt, dass es schwer wäre, dafür Schlüsselwörter zu finden. Er selbst fand diese in stets wiederkehrenden Bildzeichen in seinen Werken. Seine Philosophie war, dass in der Kunst wie im Leben alles möglich ist, wenn es auf Liebe gegründet ist. Chagall schuf sich über seine Bilder hinaus „Lesezeichen seiner Kunst“. Auch Ernst Fuchs hat sich nicht nur mit seinen Bildern über den Tod hinaus ein Denkmal geschaffen. Der Künstler gestaltete eine eigene Villa als Privatmuseum. Die ehemalige Otto Wagner-Villa in Wien ist heute nicht nur ein wertvolles Architekturdenkmal, sondern als Ernst Fuchs-Museum auch eine Retrospektive seines Schaffens von 1945 bis zur Gegenwart.

Und so fängt unsere Kreuzkirche einen Hauch von Marc Chagall und Ernst Fuchs ein und verbindet sie auf so wunderbare Weise hier in Nürtingen. Ein kleines Privatmuseum für Sie, liebe Besucher, mit kirchlicher Atmosphäre. Lassen Sie die Erzählungen der Werke und die Kraft, die sie versprühen, auf sich wirken. Der Funke wird überspringen, davon bin ich überzeugt.

Otmar Heirich
Oberbürgermeister

DIE KÜNSTLER

Marc Chagall
(1887 – 1985)

Marc Chagall, 1941 © Carl van Vechten

Marc Chagall gilt als einer der bedeutendsten Maler des 20. Jahrhunderts. Man bezeichnet ihn oft als „Maler-Poet“. Die Bilder Chagalls setzen sich immer wieder wie Wörter zu neuen Sätzen zusammen. Seine Bilder vermitteln Stimmungslagen. Dabei ist die Farbgebung stärker als der Inhalt der Bilder. Chagall benutzt die Farben als Lesehilfe für den Betrachter. Seine Motive wirken aus heutiger Sicht wie eine Etikettierung: „Typisch Chagall“. Der in Weißrussland geborene Maler war in seinem fast 100-jährigen Leben ein Wanderer zwischen den Welten, der seine Botschaft verkündete. Ein Weggefährte seiner Zeit, Pablo Picasso, sagte über ihn: „Wenn Chagall malt, weiß man nicht, ob er dabei schläft oder wach ist. Irgendwo in seinem Kopf muss er einen Engel haben.“

Wir zeigen einen Querschnitt aus dem grafischen Schaffen Chagalls sowie ausgesuchte Unikate.

Ernst Fuchs
(1930 – 2015)

Bild © Ernst Fuchs Museum Wien

Es gibt fast nichts, was er nicht war. Ernst Fuchs war Maler, Bildhauer und Architekt, Bühnenbildner, Autor, Philosoph und Visionär. Ernst Fuchs gab mit seinen Bildern den Träumen und Visionen vieler Menschen ein Gesicht. Er war immer damit befasst, das in seiner Malerei wiederzugeben, was andere in ihren Phantasien, Träumen oder Halluzinationen sehen. Dieser Übergang war ihm in seinen Bildern immer möglich. Er selbst sagte einmal, dass die Schwelle, diese inneren Bilder zum Ausdruck zu bringen, für ihn passierbar wäre. Seine Werke in jeder Epoche seines Schaffens waren geprägt von surrealistischen und phantastischen Inhalten. Der deutsche Bildhauer Arno Breker beschrieb Fuchs als einen Mann mit hoher Intelligenz, enormer Belesenheit und sprühender Phantasie. „In ihm hat man eine Kultur von dreitausendjähriger Herkunft vor sich, die er mit seinen Werken repräsentiert.“

Wir zeigen Ausschnitte aus seinem malerischen und grafischen Werk sowie Skulpturen.

PROGRAMM

Marc Chagall – Ernst Fuchs
„AUF DEN SPUREN DER TRÄUME UND DES GLAUBENS“
Dienstag, 16. Januar 2018, 20 Uhr, Eintritt 5 Euro, vor Ort zu entrichten, ohne Anmeldung
Vortrag von Barbara Honecker, Kunsthistorikerin
Kreissparkasse, Kirchstraße 16, Fritz-Ruoff-Saal

Lange Ausstellungsabende bis 22 Uhr
Freitag, 9. und 23. Februar 2018
Führungen (ohne Anmeldung) um 19 und 20 Uhr
Bewirtung durch Esther Wiemann

Kunst und Kirche
Sonntag, 21. Januar 2018, 13 Uhr
BesucherInnen des Gottesdienstes (Stadtkirche Nürtingen, 10.15 Uhr mit anschließendem Neujahrsempfang der Stadtkirchengemeinde) laden wir zu einer kostenlosen Führung in die Kunstausstellung ein, lediglich der Eintrittspreis (6 Euro) in die Ausstellung ist zu entrichten - eine Kooperation der Stadt Nürtingen mit der Stadtkirchengemeinde Nürtingen. Gutschein für die kostenlose Führung um 13 Uhr ist am Neujahrsempfang erhältlich.

Kunst und Stadtgeschichte
Mittwoch, 17. Januar, 2018, 19 Uhr
Mittwoch, 21. Februar, 2018, 19 Uhr
Lassen Sie sich nach Ihrem Besuch in der Kreuzkirche durch die Gassen der Stadt führen und erleben Sie Nürtinger Geschichte(n) „hautnah“: BesucherInnen der Kunstausstellung können kostenlos an unseren Abendstadtführungen teilnehmen. Start direkt an der Kreuzkirche, Vorlage der Eintrittskarte erforderlich.

Kunst und Wein
Freitag, 19. Januar 2018, 18.30 – 21.30 Uhr
Freitag, 2. Februar 2018, 18.30 – 21.30 Uhr
43 Euro (inkl. Eintritt), Anmeldung über vhs, Telefon 07022 75-330
Marc Chagall und Ernst Fuchs: zwei Genießer werden begleitet von leckeren Weinen. Mark Horlacher von Vino Vino Bodega präsentiert Überraschendes und Unerwartetes im Glas, Esther Wiemann ergänzt durch feinste Kulinarik. Freuen Sie sich auf eine spannende und feine Reise durch verschiedene Geschmackswelten. Die Galeristin Brigitte Kuder-Bross führt in die Ausstellung ein und beantwortet Fragen zur Ausstellung.

Briefmarkenfreunde Nürtingen e. V.:
Sonderstempel und Sonderumschläge sind an den Wochenenden in der Ausstellung erhältlich.
Über den Zeitraum der Kunstausstellung werden die Siegerentwürfe zu Sonderstempeln und Sonderumschlägen im Schalterraum der Kreissparkasse Esslingen-Nürtingen zu den Öffnungszeiten präsentiert.

ANGEBOT FÜR HÖRGESCHÄDIGTE
Nach Voranmeldung sind Führungen mit mobiler Höranlage möglich.

BARRIEREFREIHEIT
Der Gebäudeeingang im EG sowie der Zugang zum Ausstellungsraum im OG gewährleistet auch mit Rollstuhl Ihren Ausstellungsbesuch (ausgenommen: Empore).

ZUM KULINARISCHEN ABSCHLUSS DES TAGES
Wir empfehlen eines unserer guten Restaurants und Cafés. Holen Sie sich Anregungen im Nürtinger Gastronomieführer „Ausgehen und Einkehren“ unter www.citymarketing-nuertingen.de